ABRAZ. FIJ. PARED. AISL. EI30. Ø INTER. 500 MM.

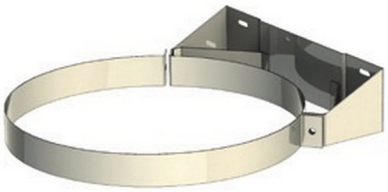

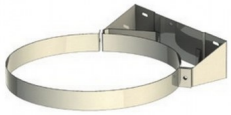

EI30 accesorio

Calificación: Sin calificación
Precio

Haga una pregunta sobre este producto

Fabricante:Tevex

Descripción CONDUCTO HOMOLOGADO EI30 Conductos modulares metálicos para su uso en instalaciones de ventilación que cumplen con todos los requisitos de resistencia al fuego indicados en dicha reglamentación. > DW-ECO EI 30 con 30 minutos de resistencia al fuego, es la gama diseñada para las instalaciones de extracción de campanas de cocinas industriales. Dispone además de los módulos con registros de limpieza testados exigidos en las instalaciones. Pesos aproximados por metro lineal de chimenea en cada modelo y diámetro, así como las alturas máximas entre soportes de carga en función del diámetro para instalación vertical. En la base de la vertical es necesaria la colocación de un soporte de carga (recomendablemente por encima de la te de conexión). En instalación horizontal se recomienda que la distancia entre abrazaderas de fijación sea de 2m. En instalación vertical la distancia entre abrazaderas de fijación pared debe ser de 4m como máximo. La máxima altura en voladizo por encima de la última conexión es de 3m.

Comentarios

Aún no hay comentarios para este producto.